

Streatery Parklet y zonas de recogida

(sustantivo) Espacio para comer al aire libre en calles y/o estacionamientos que están cerrados al tráfico

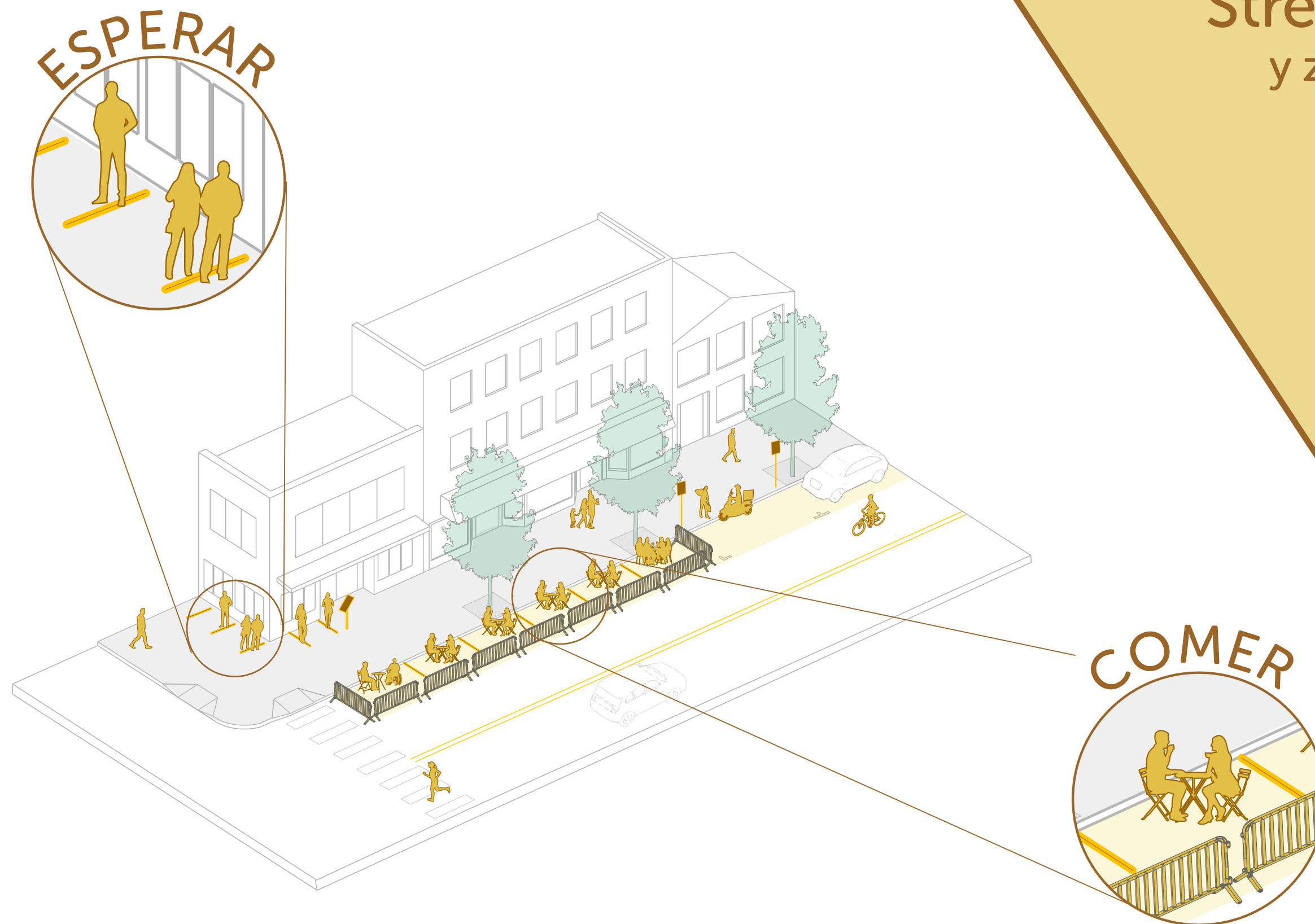

Streatery Abierta y comedor en el estacionamiento

(sustantivo) Reutilización de áreas de estacionamiento adyacentes a la acera para comedor al aire libre y zonas designadas a lo largo de la acera para personas recogiendo comida para llevar o de reparto a domicilio

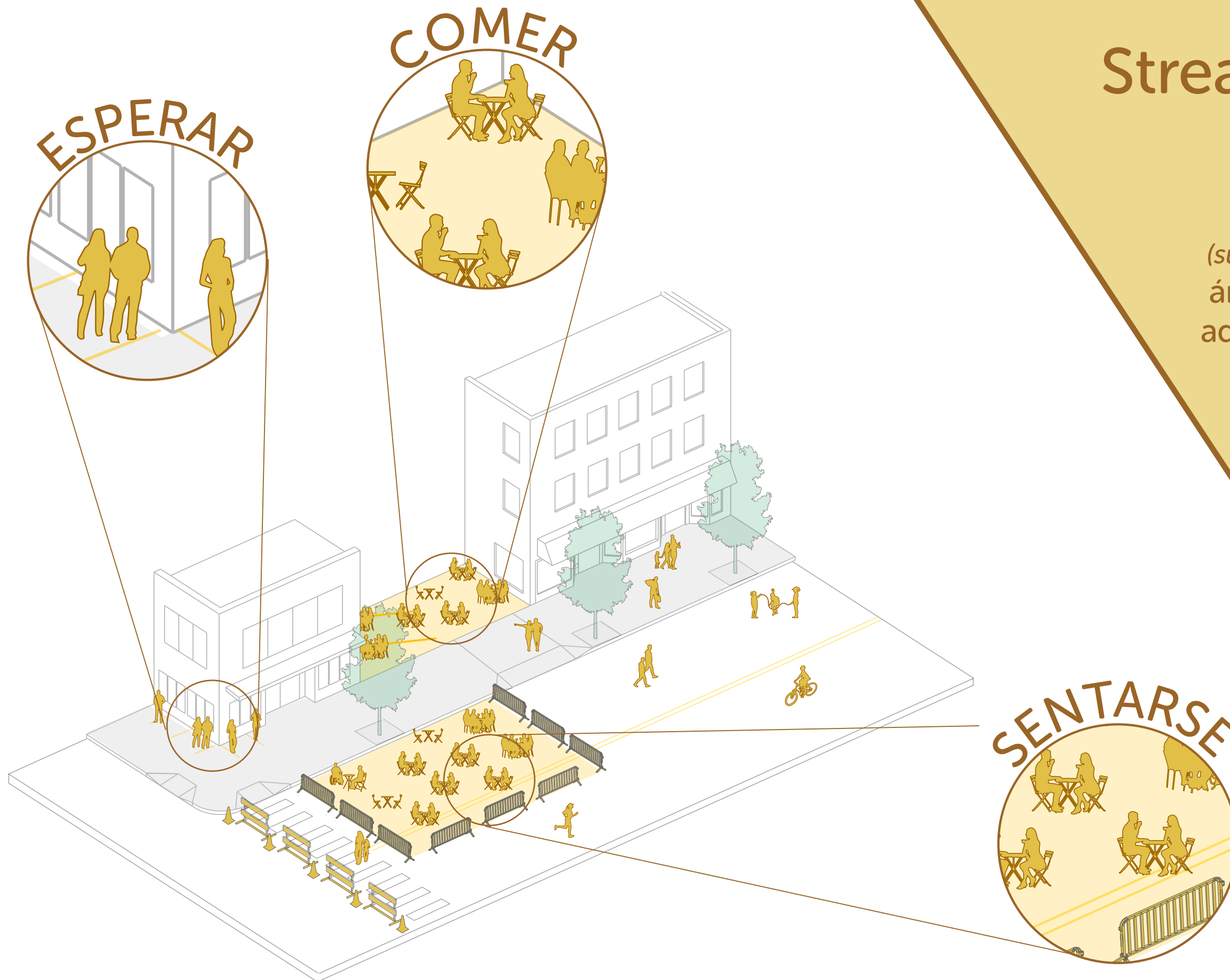

Carril Para Bicicleta

(sustantivo) Espacio para andar en bicicleta y pasear de forma segura mientras se separa del tráfico de vehículos

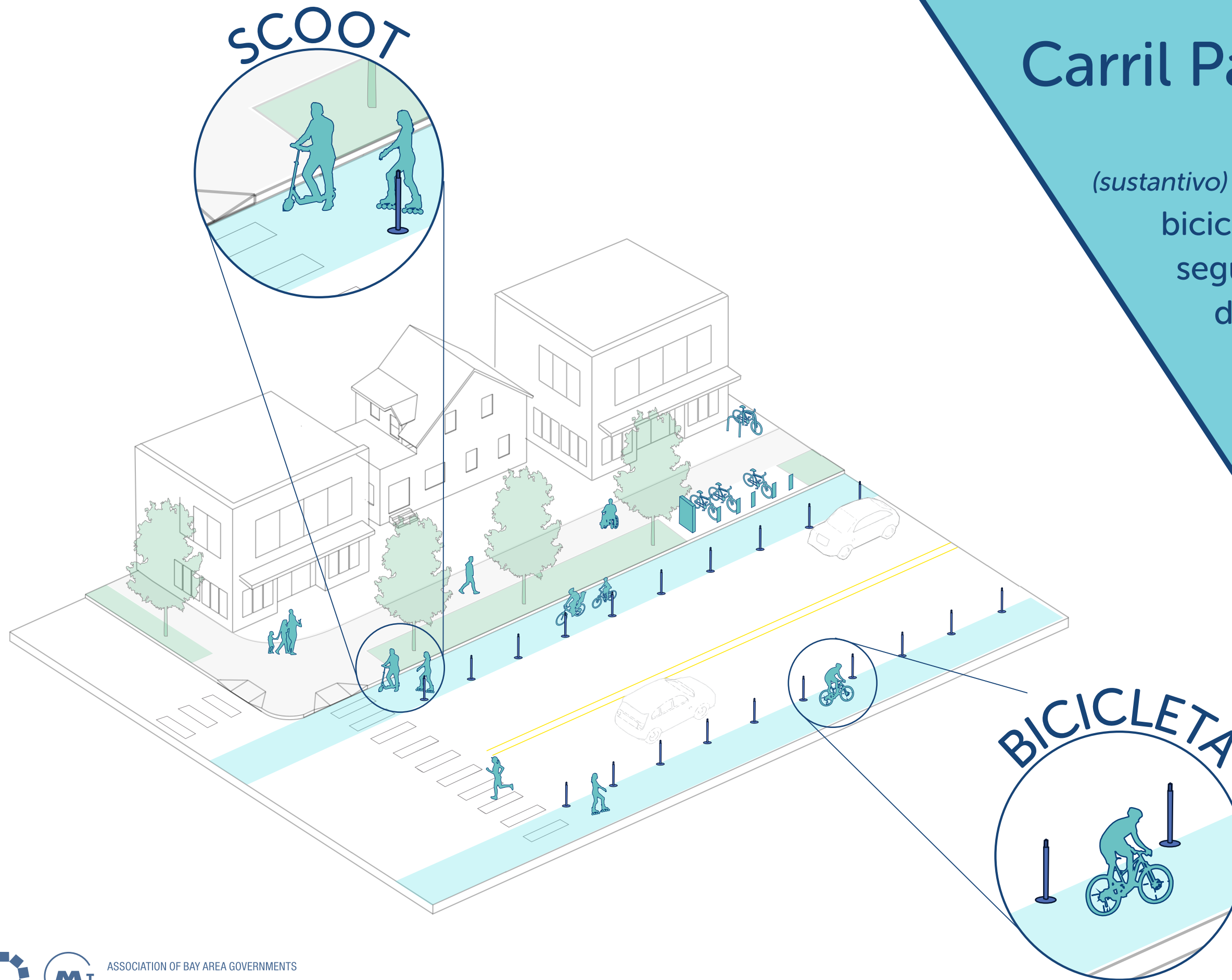

Acera Abierta

(sustantivo) Espacio adicional junto a la acera para fomentar el distanciamiento físico compartido por las personas que caminan y andan lentamente en bicicleta o paseando

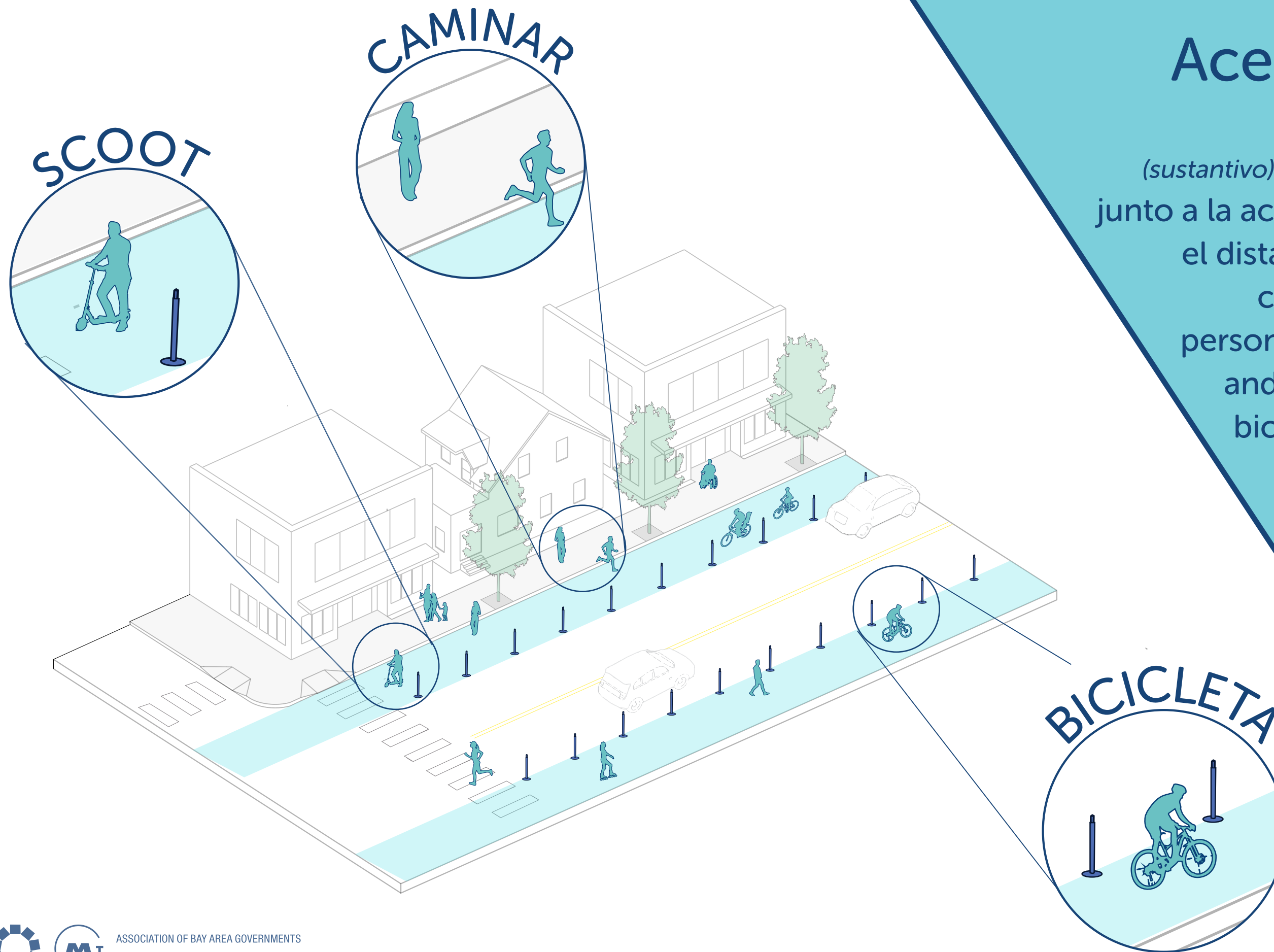

Calle Abierta

(sustantivo) Calle cerrada a todo el tráfico de vehículos, proporcionando espacio libre de automóviles para que las personas viajen y se recreen de forma segura utilizando distanciamiento físico

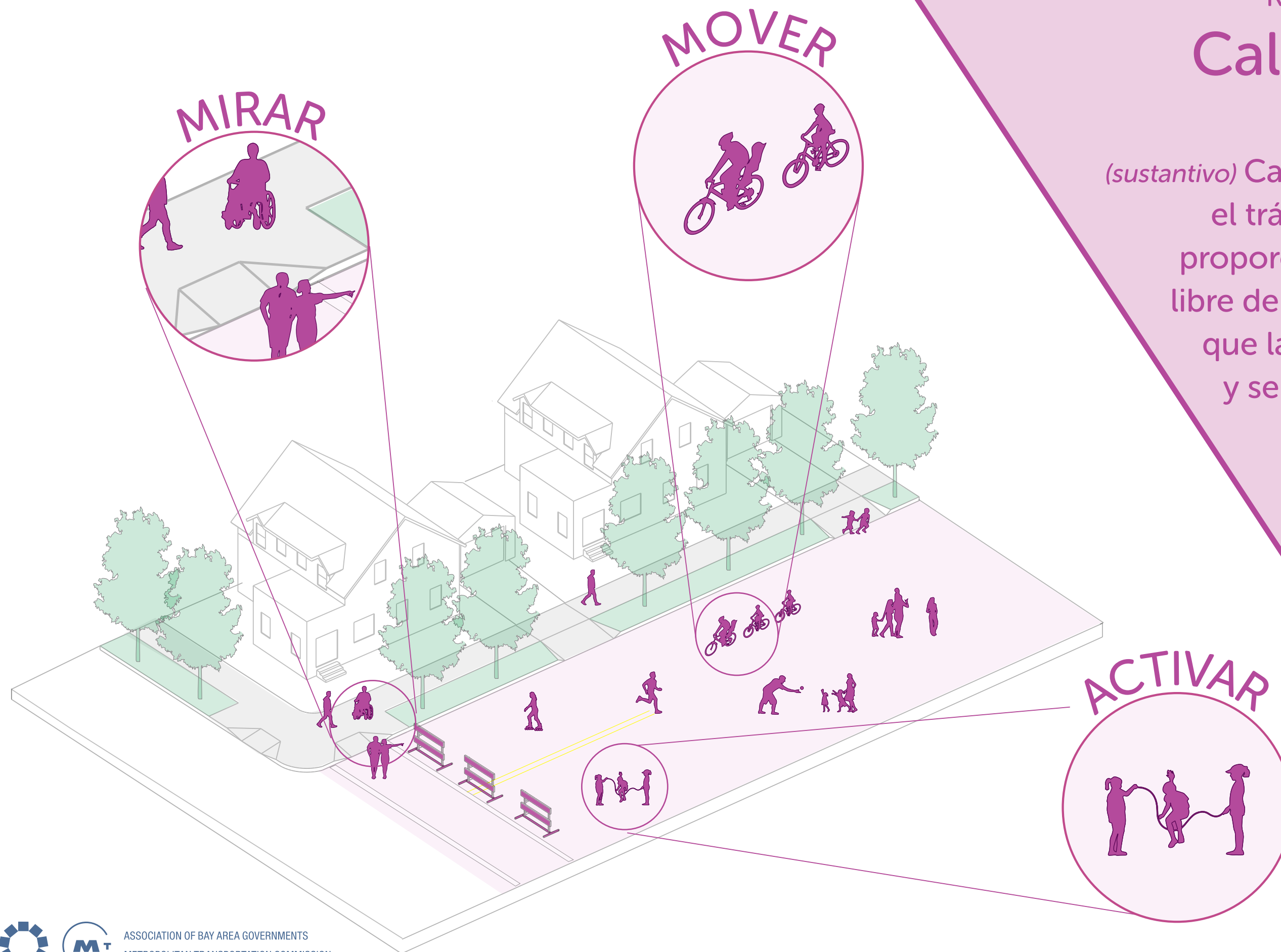

Calle Compartida

(sustantivo) Calle sólo con tráfico de vehículos locales, proporcionando espacio para que las personas viajen y recreen de forma segura utilizando distanciamiento físico

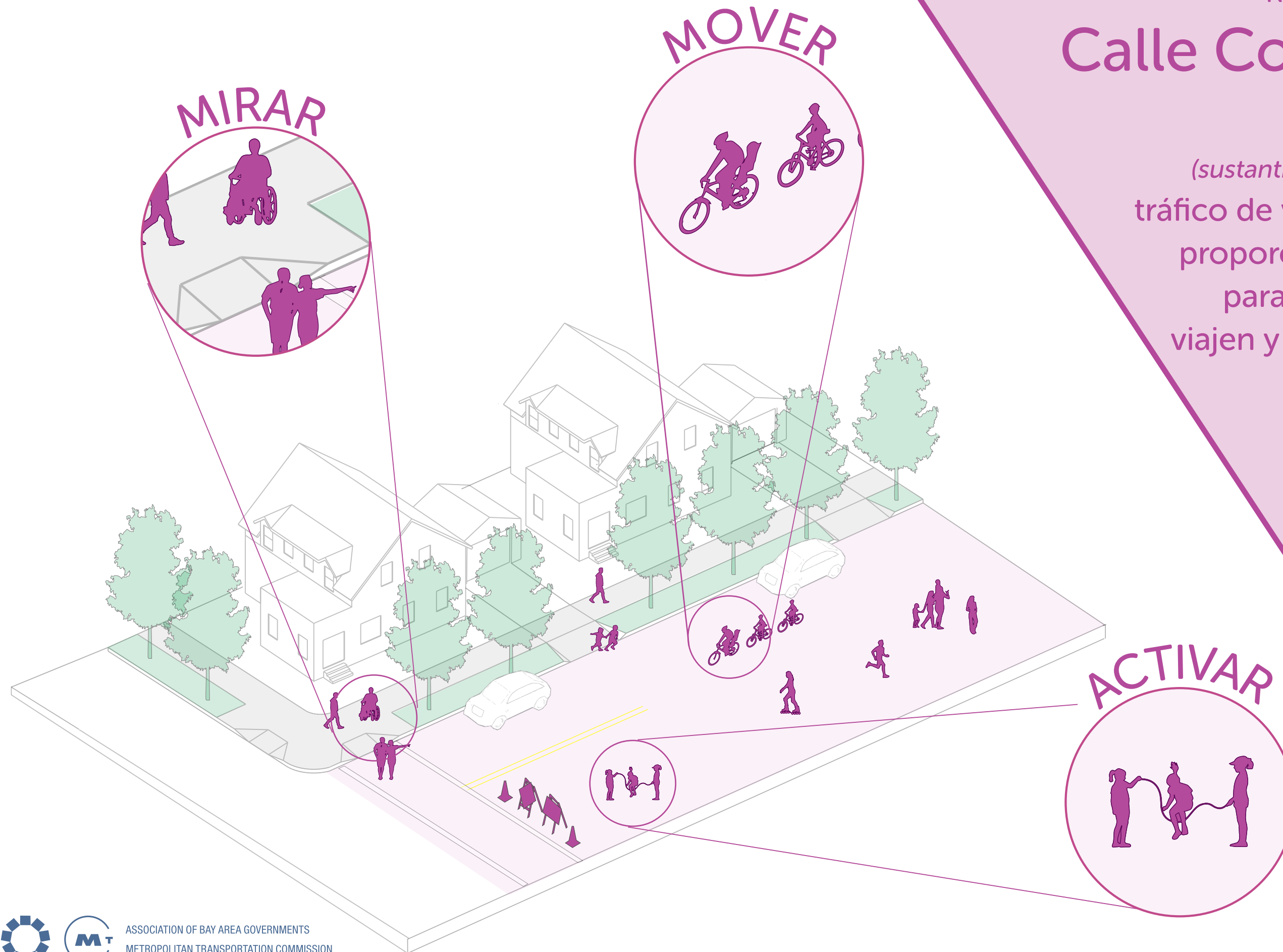

Lugares Esenciales

(sustantivo) Mejoras de seguridad de tráfico que proporcionan un acceso peatonal seguro a servicios esenciales como supermercados y consultorios médicos

PROTEGER

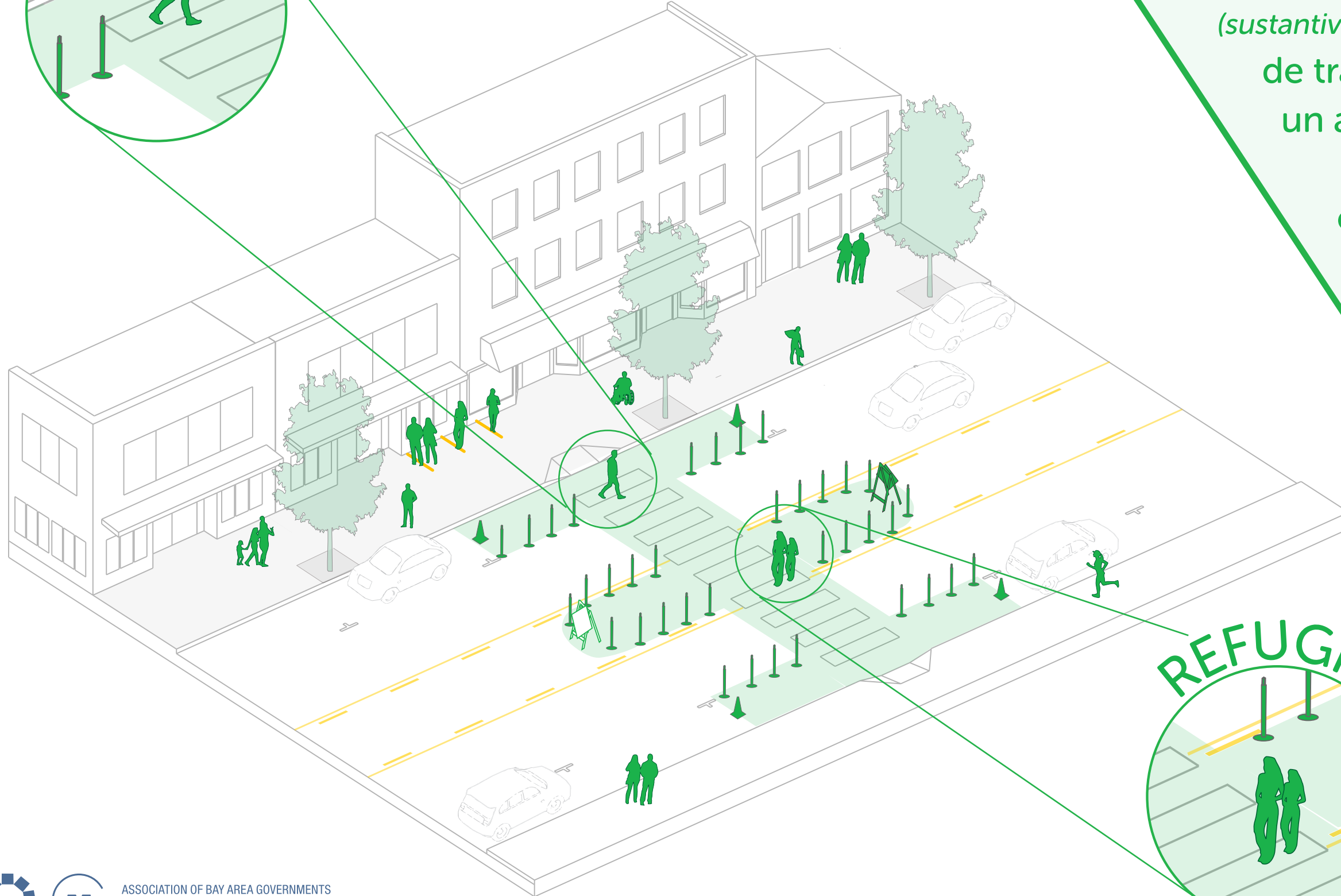
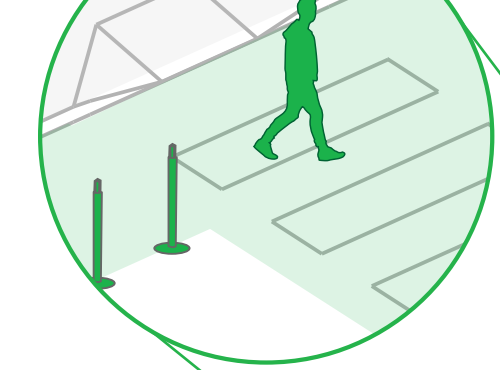

REFUGIO

